

Flussi portuali e viabilità interna (stato di fatto)-i flussi

FLUSSI PEDONALI
Transito di passeggeri tra navi crociera, navi RO-RO, aliscafi o aree esterne

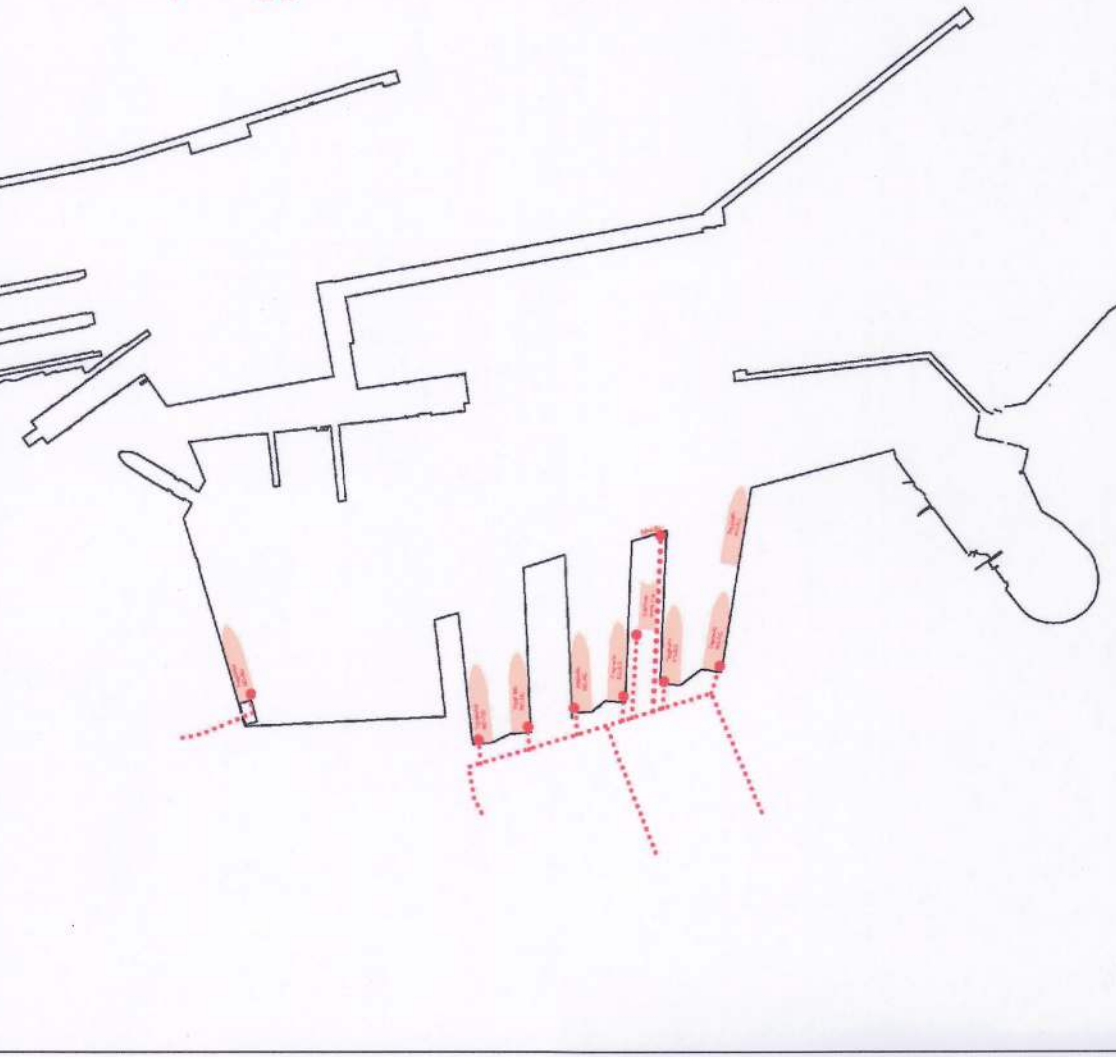

FLUSSI CARRABILI LEGGERI
Transito di veicoli e mezzi leggeri tra navi RO-RO, parcheggi e aree esterne

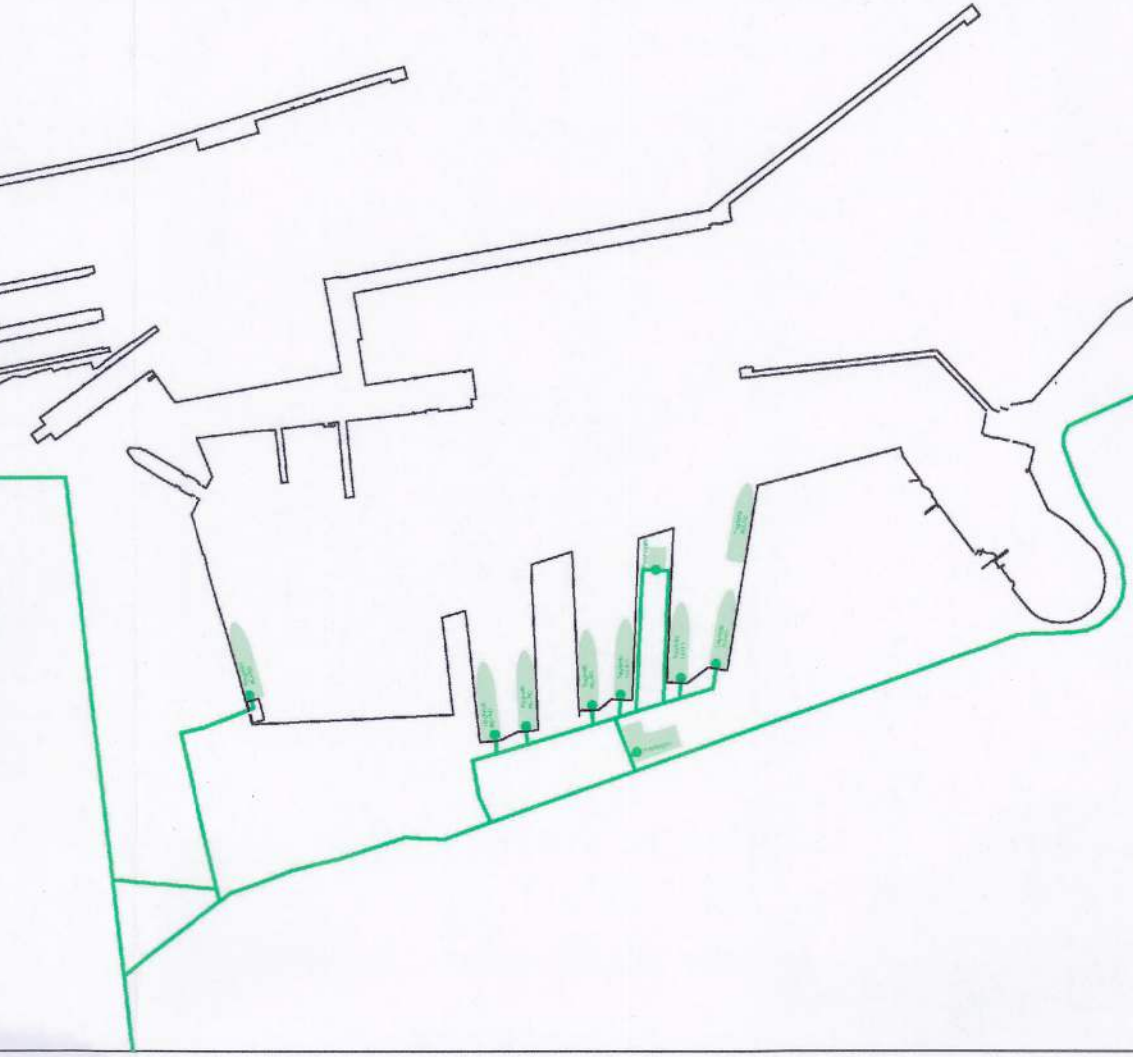

FLUSSI CARRABILI COMMERCIALI
Transito di mezzi commerciali pesanti tra navi RO-RO, aree stoccaggio e aree esterne

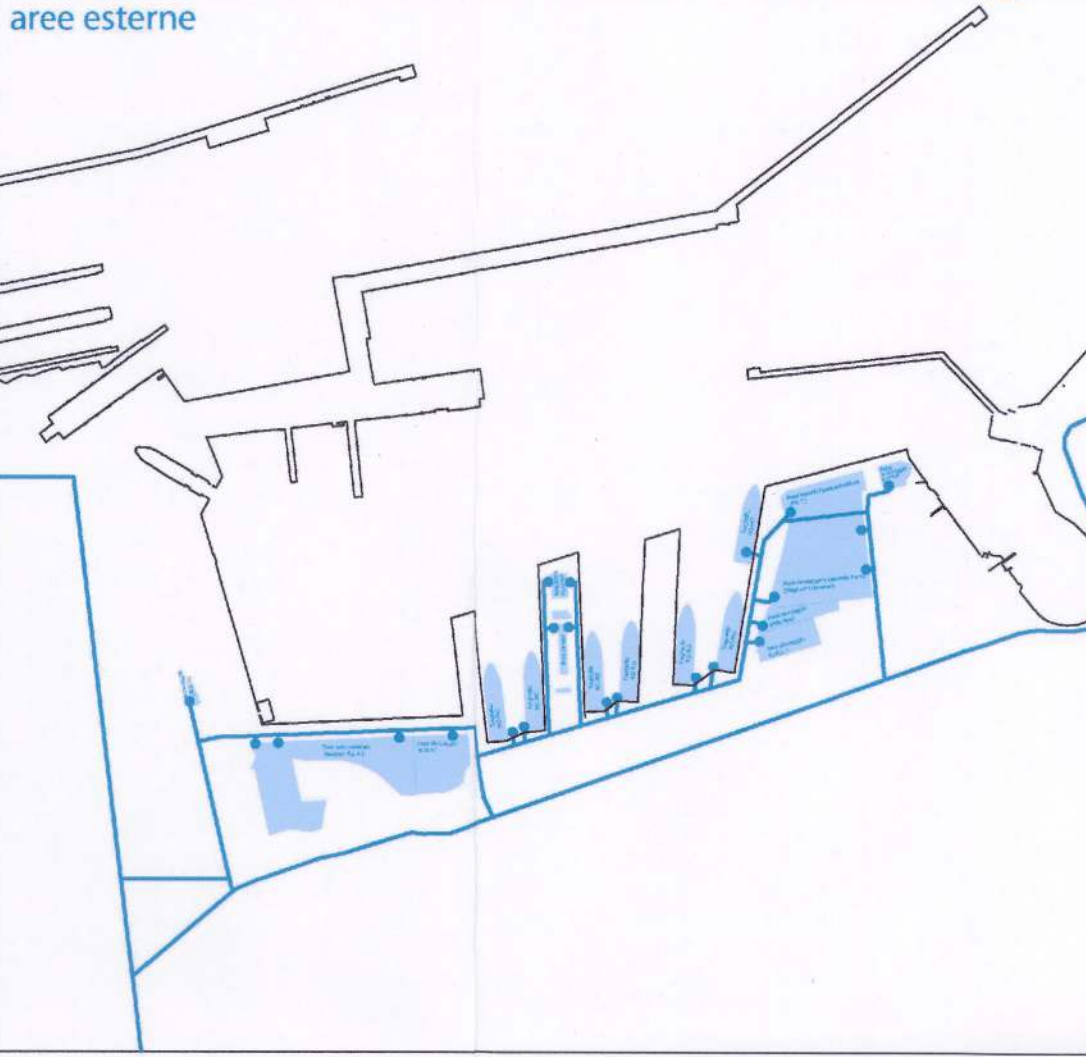

FLUSSI FERROVIARI
Transito di mezzi commerciali ferroviari tra terminal intermodale, officine cantieri e linea ferrata esterna

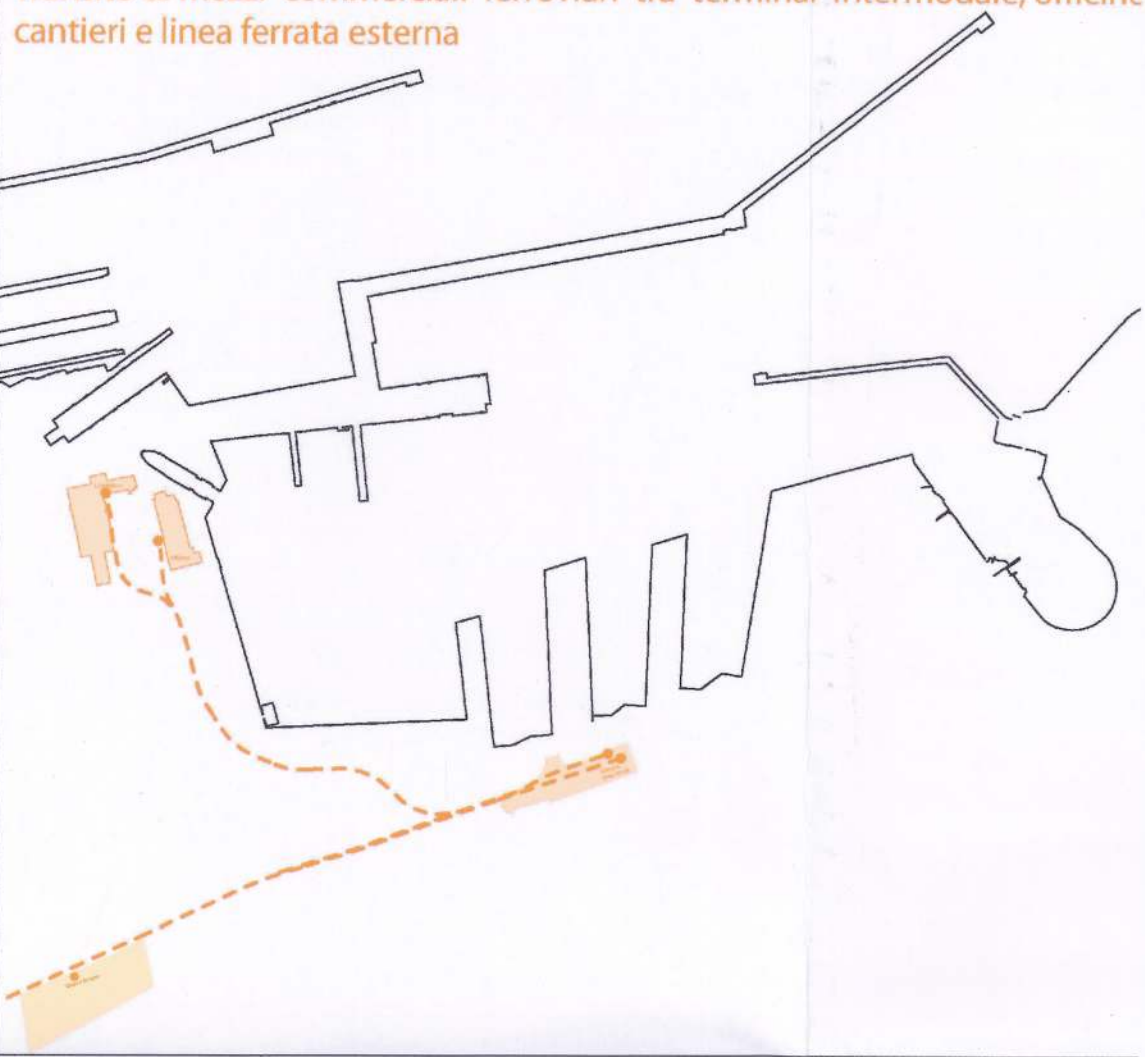

FLUSSI CARRABILI SPECIALI
Transito di mezzi portuali in tutte le aree interne del porto commerciale

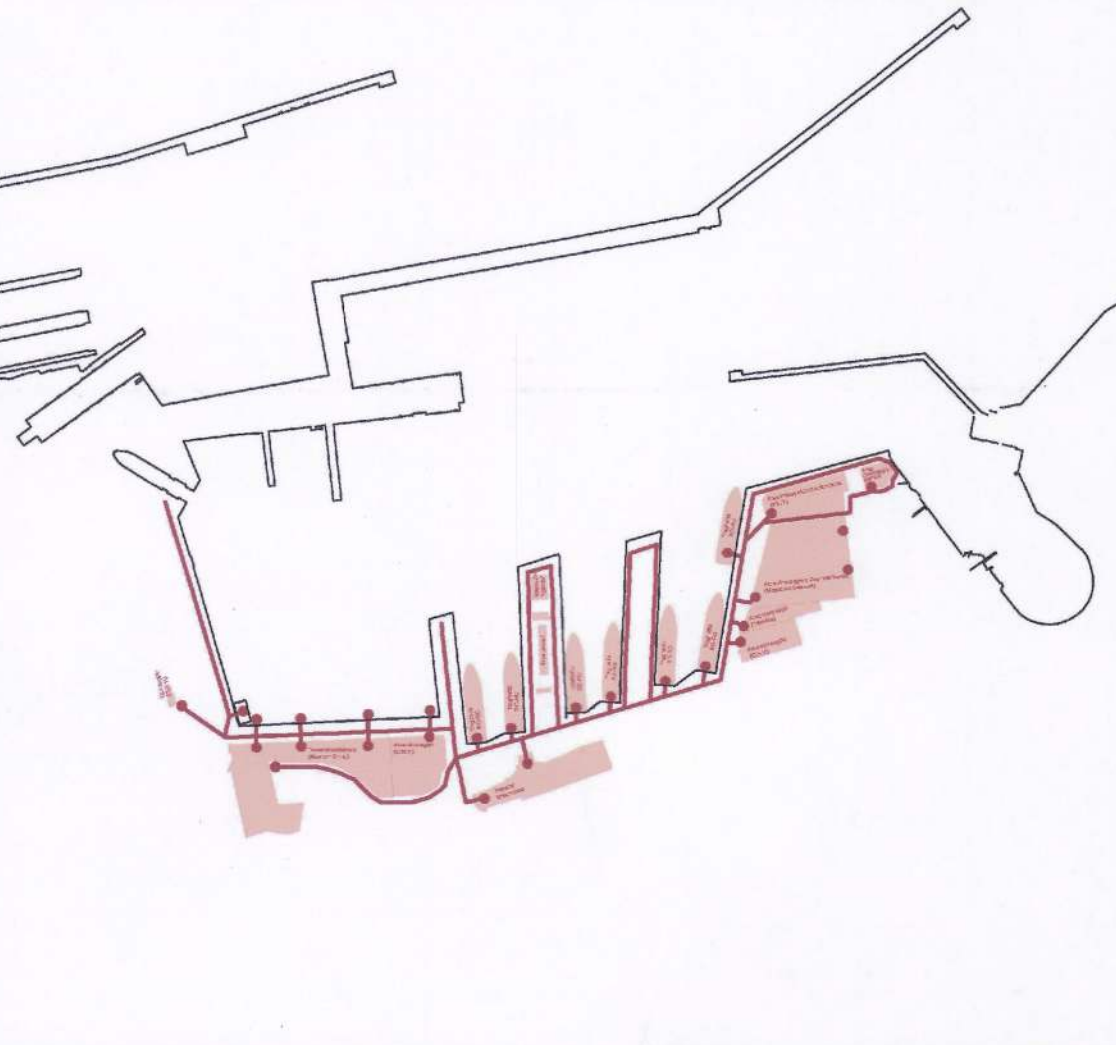

LEGENDA

FLUSSI

- PEDONALI
- CARRABILI LEGGERI
- CARRABILI COMMERCIALI
- FERROVIARI
- CARRABILI SPECIALI

TERMINALI

- TERMINAL PASSEGGERI
- PARCHEGGI
- AREE COMMERCIALI
- POLI FERROVIARI
- STOCCAGGIO MERCI

REGIONE SICILIANA
Assessorato del Territorio e dell'Ambiente
IL PRESENTE DOCUMENTO COSTITUISCE ALLEGATO
AL D.D.G. N. *1205* DEL *30/09/2018*
IL DIRIGENTE DELL'U.O.
IL DIRIGENTE U.O.S.2.1.
Ing. Salvatore Catania

VISTO:
CON RIFERIMENTO AL PROPRIO VOTO
000093 04 LUG. 2018

Copia conforme agli elaborati approvati dal Consiglio
Superiore dei LL.PP. con parere n°24 del 29.09.2013 e
sottoposti a procedura V.A.S. conclusa con parere motivato
giusta Decreto dell'A.R.T.A. n°107/Gab del 29.03.2018.

IL DIRIGENTE AREA TECNICA
(Ing. *Salvatore La Barbera*)

Autorità Portuale di Palermo
PIANO REGOLATORE PORTUALE DI PALERMO

FLUSSI PORTUALI E VIABILITÀ
INTERNA (STATO DI FATTO) - I FLUSSI

Redatto da:

Prof. Ing. Antonio Bevilacqua
Presidente dell'Autorità Portuale
Ing. Riccardo D'Amico
Segretario Generale
Ing. Sergio La Barbera, Responsabile Area Tecnica
Ing. Salvatore Acquista, Ufficio Nuove opere e Piano Regolatore
Area tecnica Autorità Portuale
Ing. Stefano Carmina, Area tecnica AP
Geom. Vincenzo D'Amico, Area tecnica AP
Geom. Antonino Giampa, Area tecnica AP
Geom. Giovanni Messina, Area tecnica AP
Collaborazioni scientifiche
Prof. Arch. Maurizio Carta, pianificazione territoriale
Prof. Ing. Ferdinando Corriere, infrastrutture e trasporti
Prof. Ing. Enrico Foll, ingegneria idraulico-marittima
Collaborazioni tecniche
Arch. Barbara Lino, Arch. Anna Maria Moscato,
Arch. Alessandro Riolo, Arch. Pietro Riolo
Struttura operativa
L'Ufficio del Porto

Autorità
Portuale
di Palermo

data
APRILE 2008

avviso